

# 信学会ゼミナール 冬期講習

## 長野北本校

2023  
|  
2024  
受講案内

本気で挑む!!  
自信の冬!!



### 冬のW割キャンペーン

ゼミナールへの入会と冬期講習のお申し込みを  
同時におこなうと最大で17,900円がお得!!

冬期講習特設ページへ  
全校舎の日程もご覧になれます!

冬期講習の仮申込は  
コチラ♪(24時間受付)



信学会ゼミナールの楽しく、わかる、そして力のつく授業を体験してみませんか  
**無料体験 随時実施中**です。お気軽にお問い合わせください。

無料体験申し込み  
フォームは  
こちらから



### 各種説明会のご案内

参加者全員に冬期講習割引優待券をプレゼント!

#### ◆中3保護者対象

#### 保護者のための秋の高校進学説明会

日程 11月18日(土) 9時30分~11時30分  
会場 長野ターミナル会館

#### ◆中1・2 生徒・保護者対象

#### 新高校入試制度説明会

日程 11月23日(祝)  
① 9時00分~10時00分 ② 11時00分~12時00分  
※ ①、②のうちご都合の良い時間を選んでご参加ください。  
会場 ゼミナール県庁前校(長野予備学校)

#### ◆小4・5生徒・保護者対象 中学受験説明会

日程 12月9日(土) 10時30分~11時30分  
会場 ゼミナール長野北本校  
内容 ●長野市近隣の受験動向 ●効果的な学習法 など

### 自習室も先生も使い放題!

~最近の中3生の様子から~

16:30 授業がない日も学校が終わったら校舎に直行。  
自習室で苦手教科を中心に勉強。  
わからない問題があったらすぐに先生に質問、  
個別で教えてもらえるから効率的に学習が進みます  
21:30 帰宅。就寝前にもう一度、勉強した内容を復習  
こんな風に自習室や先生を最大限利用して、効果的に学習に  
取り組み、実力アップをはかっている生徒が増えています。

### 冬から頑張った先輩の声 (長野高校合格)

私は、3年生の二学期中は「志望校を落とした方がいいかもしれない。」と言われていました。ですが、自分でも時期的に遅いかな...と思いながら、信学会の冬期講習からこの塾に入りました。自分でも冬期講習を受けていくうちに理解できたり、解けたりする問題が増えていくのを実感していました。三学期のテストからは順位も点数も上がり、今回合格でき本当に感謝の気持ちでいっぱいです。短い間でしたが、本当にありがとうございました。

## 君の努力も、花開く。

### 合格実績

詳しい合格実績は  
こちら

〈学力テスト受験者・季節講習のみの受講生は  
含んでいません〉



### 高校入試(令和5年度入試) 計2,547名が合格!

長野高校 87名 長野吉田高校 60名 須坂高校 72名 屋代高校 77名 上田高校 86名  
中野西高校 14名 長野西高校 39名 長野東高校 34名 長野商業高校 18名 長野工業高校 18名 市立長野高校 11名  
篠ノ井高校 47名 上田染谷丘高校 65名 上田東高校 38名 岩村田高校 21名 野沢北高校 33名  
野沢南高校 11名 諏訪清陵高校 19名 諏訪二葉高校 22名 松本深志高校 95名 松本県ヶ丘高校 88名  
松本美須ヶ丘高校 42名 松本蟻ヶ崎高校 57名 長野工業高等専門学校(国立長野高専) 25名 他多数

### 中学入試(令和5年度入試)

信大附属長野中 34名 屋代高校附属中 16名 佐久長聖中 55名

長野市立長野中学校 2名 長野日本大学中学校 15名 長野清泉女学院中学校 2名  
信大附属松本中学校 18名 松本秀峰中学校 6名など

### ◇ 会場および受付場所 ◇

いい先生がいる。ライバルがいる。だから力がつく!!

## 信学会ゼミナール長野北本校

Tel/ Fax 026-244-5588

〒381-0042 長野市稲田 1-35-27

【受付時間】火曜日~金曜日 14:00~19:00  
土曜日 11:00~17:00

長野北本校  
Webページは  
こちら



### 校舎の地図



# ゼミナール長野北本校のご案内

## 入試本番に向けてラストスパート

【入試に精通した講師陣】と【精練されたテキスト】で志望校合格をつかみ取れ!



- ◆中3生◆ **受験を突破する実践力を身につける!**
- ◇中1・2生◇ **やがて来る受験に向けて土台を固める!**
- ◆小5生◆ **1年後の入試に向け、本格的な受験対策をスタート!**

期間中、通塾できない日があっても安心。自宅から【オンライン】で受講ができます!  
中3生は【双方向オンラインコース】もあります!

| 開講日        |    | 12月 |    |    |    |    |    |    |    |                   | 1月 |   |   |   |   |  |
|------------|----|-----|----|----|----|----|----|----|----|-------------------|----|---|---|---|---|--|
| 学年(期間)     | 23 | 24  | 25 | 26 | 27 | 28 | 29 | 30 | 31 | 1                 | 2  | 3 | 4 | 5 | 6 |  |
|            | 土  | 日   | 月  | 火  | 水  | 木  | 金  | 土  | 日  | 祝                 | 火  | 水 | 木 | 金 | 土 |  |
| 中3 (5日間)   |    |     |    |    |    | ①  | ②  | ③  |    |                   | ④  | ⑤ | 補 |   |   |  |
| 中1・2 (5日間) | ①  | ②   |    |    |    | ③  | ④  | ⑤  |    | 12/31・1/1<br>はお休み |    |   | 補 |   |   |  |
| 小5 (4日間)   | ①  | ②   |    |    | ③  | ④  |    |    |    |                   |    |   | 補 |   |   |  |

1/4は、講習会期間中に欠席をされた方を対象に、欠席フォローをおこないます。  
※ 詳細は講習期間内にご案内します。

| 開講コース                      |                           |   |  |    |
|----------------------------|---------------------------|---|--|----|
| コース                        | 時間                        | 内容  | 時間   | 内容 |
| 中3<br>総合5教科<br>(国・数・社・理・英) | アカデミー(発展)                 | 8:40~14:00  | 入試頻出問題はもちろん、入試で得点差が開きやすい応用問題や発展問題まで、数多くの問題演習を通じて実戦力を養います。  |    |
|                            | ハイレベル(応用)                 | 8:40~14:00  | 入試によく出題される重要項目を単元ごとに確実に理解した上で問題演習を行い、応用力を養います。   |    |
|                            | スタンダード(基礎~標準)             | 8:40~14:00  | 重要単元の要点整理を行い入試傾向に沿った問題を丁寧に解くことで、体系的な理解を深めます。   |    |
| テーマ別単科講座(オプション講座)          |                           | 前期・後期、それぞれ3日間完結の選択式オプション講座です。入試の頻出分野や弱点単元の克服などテーマを絞って学習します。詳しくは右ページをご覧ください。 |  |    |
| 中2                         | 3教科 (国・数・英)               | 15:20~18:20   | 2学期には、重要な単元を学習しました。来年の入試に向けて基礎事項の定着をはかるとともに応用力を養います。   |    |
| 中1                         | 3教科 (国・数・英)               | 15:20~18:20   | 2学期には、重要な単元を学習しました。その内容を復習し、今後の学習の土台となる基礎力を確かなものにします。  |    |
| 小5                         | 信大附属・日大受験 [4教科] (国・算・理・社) | 12/23・24<br>13:10~17:20<br>12/27・28<br>8:40~12:40                           | 中学受験を考えている皆さんは受験まで1年を切っています。中学受験では、5年生で学習した内容が数多く出題されますから、少しでも早めのスタートを切りましょう。来年の中学受験を見据えて、基礎固めから応用問題にも幅広く取り組みます。 |    |
|                            | 中学受験 [2教科] (国・算)          | 12/23・24<br>15:20~17:20<br>12/27・28<br>10:30~12:40                          |  |    |

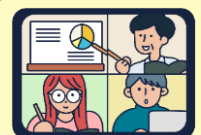

自分の部屋を教室に。中3生対象「**双方向オンライン**」コース  
Google classroom を使った、**全日程オンライン**での冬期講習です。  
「双方向のLIVE授業」と「質問・添削対応や学習相談」も行います!

詳しい案内はこちら



## ◆中3 テーマ別単科講座◆

差がつく「あと1問、あと1点」の重要ポイントを**徹底強化!**

※本講座に組み合わせるオプション講座です。単科講座のみのご受講はできません。

| 時間                  | 前期 (12/28・29・30)   |   | 後期 (1/2・3・4)   |   |
|---------------------|--|---|--|---|
| 14:30<br>~<br>15:20 | 【A1-理】<br>計算問題攻略!<br>「電流・化学・エネルギー」   | 【A1-英】<br>英語の基礎<br>「語形変化・脱文補充」  | 【B1-理】<br>計算問題攻略!<br>「地層・地震・天気」                            | 【B1-英】<br>英語の総合力「長文読解・英作文」  |
|                     | 入試問題から厳選し、難関校で差がつく計算・グラフ問題を徹底攻略します。<br>1日目: 電流<br>2日目: 化学変化<br>3日目: 運動とエネルギー | 1日目: リスニング・<br>文法パターン別特訓①<br>2日目: リスニング・<br>文法パターン別特訓②<br>3日目: リスニング・<br>文法パターン別特訓③ | 1日目: 地震の計算・柱状図の読みとり<br>2日目: 気象観測と湿度<br>3日目: 天気の変化とグラフの読みとり | 1日目: リスニング・長文<br>2日目: リスニング・<br>文法集中特訓①<br>3日目: リスニング・<br>文法集中特訓② |
| 15:30<br>~<br>16:20 | 【A2-社】<br>入試にこう出る! テーマ別歴史  | 【A2-数】<br>長野県入試「正答率50%以上」の問題演習  | 【B2-数】<br>長野県入試「正答率50%以下」の図形・関数                            | 【B2-社】<br>入試にこう出る! テーマ別地理   |
|                     | 1日目: まとめて経済・社会史<br>2日目: まとめて文化史<br>3日目: まとめて外交史                              | 過去に出題された長野県入試から厳選し、入試本番で必ず解けなければいけない基本~標準問題を徹底演習します。                                | 長野県入試から問題を厳選し、難関校で合否を分ける図形・関数の問題を中心に徹底攻略していきます。            | 1日目: 地形図の読みとり<br>2日目: 世界地図の読みとり<br>3日目: グラフや表の読みとり                |
| 16:30<br>~<br>17:20 | 【A3-国】<br>3日でこってり古典演習  | (受講の際は、申込書の「受講コース・講座」欄に○を希望する講座に○を記入ください。)  |  |   |
|                     | 1日目: 古文の基本「物語文」<br>2日目: 昔の人たちのエッセイ集「随筆文」<br>3日目: 和歌・俳句の入った古文                 | <b>例年定員に達する講座がございます。<br/>受講を希望する場合はお早めにお申し込みください。</b>                               |  |   |



## ◆お申し込みについて◆

受講を希望される会場(または信学会関係受付場所)の窓口にて、申込書にご記入いただき、納入金(申込金と受講料)全額を添えてお申し込みください。窓口へお越しいただくことが困難な場合は、お電話でご相談ください。  
24時間受付できる仮申込(予約)でも、簡単に受講の申し込みができます!

| コース | 申込金             | 受講料         | 納入金合計   |                      |
|-----|-----------------|-------------|---------|----------------------|
| 中3  | 総合5教科           | 2,000円      | 33,000円 | 35,000円<br>(27,100円) |
|     | 双方向オンライン        | 2,000円      | 33,000円 | 35,000円<br>(27,100円) |
|     | テーマ別単科講座        | 1講座(3日間)につき |         | 3,000円               |
| 中2  | 3教科             | 2,000円      | 22,000円 | 24,000円<br>(18,100円) |
| 中1  | 3教科             | 2,000円      | 22,000円 | 24,000円<br>(18,100円) |
| 小5  | 信大附属・日大受験 [4教科] | 2,000円      | 20,000円 | 22,000円<br>(16,400円) |
|     | 中学受験 [2教科]      | 2,000円      | 10,000円 | 12,000円<br>(8,200円)  |

冬期講習が終わった後は、**信学会ゼミナールの通常授業**でラストスパートを!

◆冬期講習からの『継続入会特典』◆  
だれでも**入会金が無料**  
三学期 **1月9日(火)**スタート

通常授業で頑張った、先輩達の声

最初は勉強へのモチベーションがあまり高くなく、ただ勉強していましたが、問題の解き方を学び、様々な問題に取り組んだことで、今まで解くことができなかった問題を自力で解けるようになり、勉強は楽しいと感じることができました。信学会に通って本当に良かったです。



同じくらいの学力の人たちと授業を受けることができて、とても刺激を受けました。自習室だけでなく、休み時間も勉強しているひが多く、私もがんばろうと思える環境でした。とても分かりやすい授業をして下さり、暖かい雰囲気の中で先生達が大好きで、塾に行くのがいつも楽しみでした。通って本当に良かったです、ありがとうございました。